MIEJSCOWY PLAN ZAGOSPODAROWANIA PRZESTRZENNEGO NOWY TARG 16-30
RYSUNEK PLANU W SKALI 1:1000

0 10 50 100 m

1MN
0,02 ha
1KDW
2ZZ
1MN/U
0,7 ha
2KD-D
2MN/U
0,5 ha
1ZN
0,1 ha
2ZN
0,05 ha
1KD-G
1KS
1,5 ha
1WS
1,1 ha
1ZZ
1ZP
5,5 ha
2KS
2,0 ha
1KD-D
1U
6,4 ha
663m n.p.m.
660m n.p.m.
650m n.p.m.

WYRYS ZE STUDIUM UWARUNKOWAŃ I KIERUNKÓW ZAGOSPODAROWANIA PRZESTRZENNEGO MIASTA NOWY TARG
SKALA 1:10000

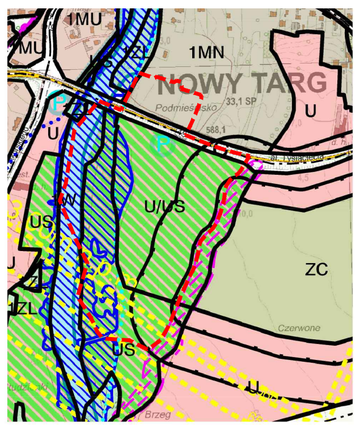

I. OBSZARY DO ZABUDOWY
ZABUDOWA MIESZKANIOWA
1MN, 1aMN — Tereny zabudowy mieszkaniowej jednorodzinnej o niskiej intensywności
ZABUDOWA TURYSTYCZNO-REKREACYJNA
US, UUS — Tereny sportu i rekreacji
II. OBSZARY O OGRANICZONEJ ZABUDOWIE
OBSZARY WYŁĄCZONE Z ZABUDOWY
1W — Wody powierzchniowe - Czarny i Biały Dunajec
POZOSTAŁE ELEMENTY SYSTEMU TRANSPORTOWEGO
P — Parkingi zbiorcze - rejon lokalizacji
TERENY SZCZEGÓLNEGO ZAGROŻENIA POWODZIOWEGO (wg Mapy Zagrożenia Powodziowego ISOK)
Obszary, na których prawdopodobieństwo wystąpienia powodzi jest wysokie i wynosi raz na 10 lat (Q=10%)
Obszary, na których prawdopodobieństwo wystąpienia powodzi jest średnie i wynosi raz na 100 lat (Q=0,1%)
TERENY ZAGROŻONE RUCHAMI MASOWYMI
Strefy ochrony sanitarnej 50 i 150m od cmentarza
IV. SYSTEM KOMUNIKACYJNY
PODSTAWOWY UKŁAD DROGOWO-ULICZNY
G — Ulice główne (G) istniejące i projektowane
VII. OZNACZENIA INNE
Powierzchnie ograniczające wysokości obiektów budowlanych i naturalnych w otoczeniu lotniska Nowy Targ
Orientacyjne granice terenów o różnych kierunkach zagospodarowania przestrzennego

Część rysunku planu ponownie wyłożona do publicznego wglądu

OZNACZENIA:

	Granice obszaru objętego planem
	Linie rozgraniczające tereny o różnym przeznaczeniu
	Nieprzekraczalna linia zabudowy
Przeznaczenia terenów:	
1MN	Tereny zabudowy mieszkaniowej jednorodzinnej
1MN/U-2MN/U	Tereny zabudowy mieszkaniowo - usługowej
1U	Tereny zabudowy usługowej
1ZP	Tereny zieleni urządzonej
1ZN-2ZN	Tereny zieleni nieurządzonej
1WS	Tereny wód powierzchniowych, śródlądowych
1KD-G 1KD-D - 2KD-D	Tereny dróg publicznych
1KDW	Tereny dróg wewnętrznych
1KS-2KS	Tereny parkingów
Inne:	
663m n.p.m.	Orientacyjna granica przestrzeni powietrznej dla lotniska Nowy Targ
1ZZ	Obszary szczególnego zagrożenia powodzią
2ZZ	Obszary narażone na zalanie w przypadku zniszczenia lub uszkodzenia wału przeciwpowodziowego
	Granice obszarów, na których prawdopodobieństwo wystąpienia powodzi jest wysokie i wynosi raz na 10 lat
	Granice obszarów, na których prawdopodobieństwo wystąpienia powodzi jest niskie i wynosi raz na 500 lat
	Strefy sanitarne cmentarza - 50 i 150 m

ZAŁĄCZNIK NR 1
DO UCHWAŁY NR /2020
RADY MIASTA NOWY TARG
Z DNIA 2020 ROKU

LOCUS Sp. z o.o.
ul.Władysława Łokietka 21 32-545 Karniowice

Główny projektant:	mgr inż. arch. Bartłomiej Stawarz MP-1867	Data: Lipiec 2020