MIEJSCOWY PLAN ZAGOSPODAROWANIA PRZESTRZENNEGO NOWY TARG 16-30 (Podmieścisko południe)
RYSUNEK PLANU W SKALI 1:1000

0 10 50 100 m

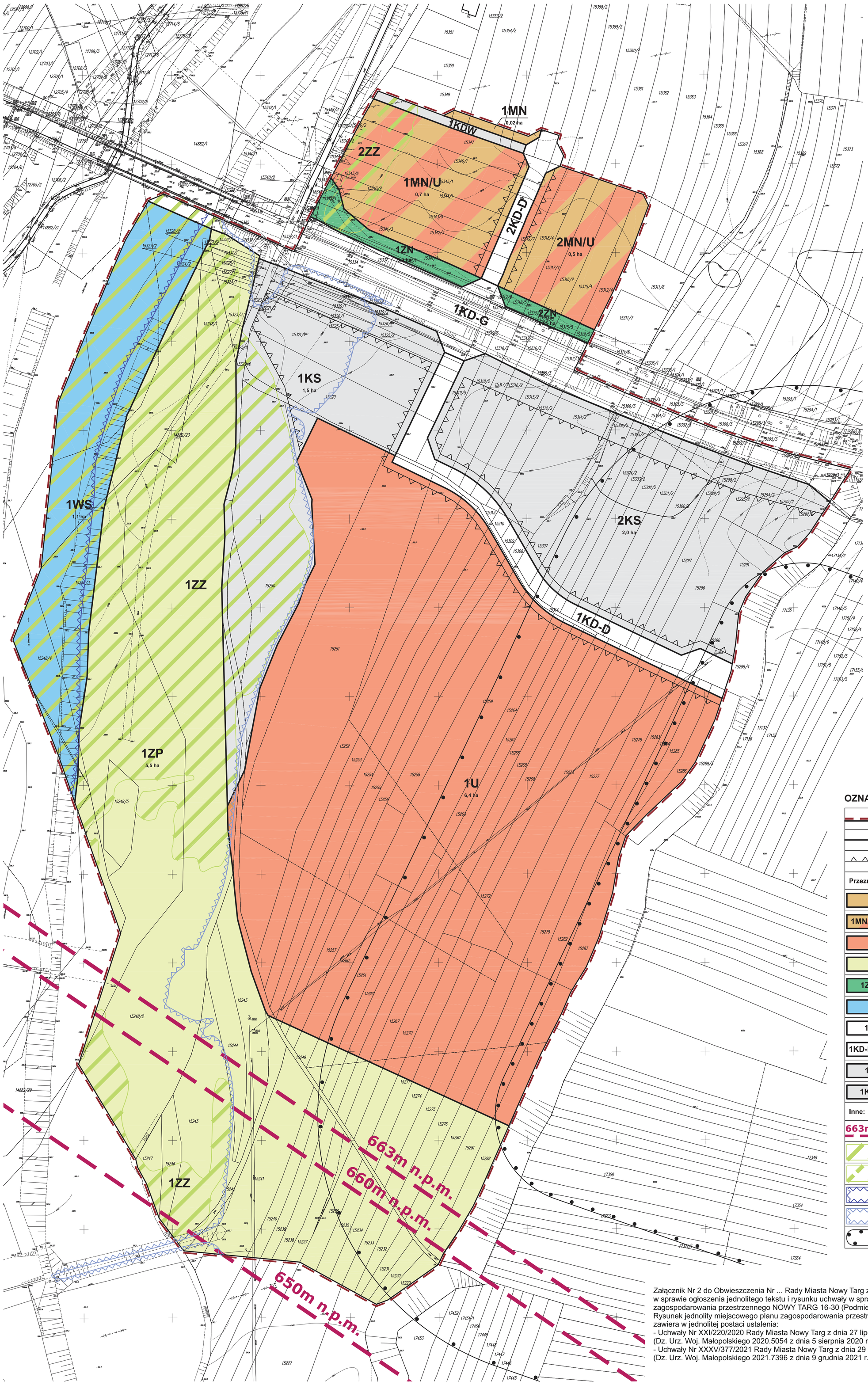

WYRYS ZE STUDIUM UWARUNKOWAŃ I KIERUNKÓW ZAGOSPODAROWANIA PRZESTRZENNEGO MIASTA NOWY TARG
SKALA 1:10000

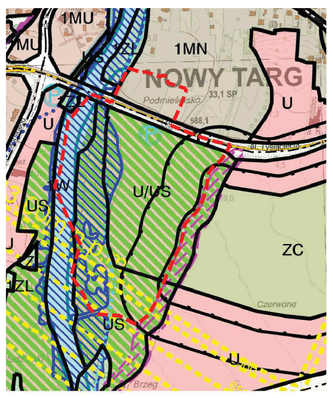

I. OBSZARY DO ZABUDOWY

ZABUDOWA MIESZKANIOWA

1MN, 1aMN — Tereny zabudowy mieszkaniowej jednorodzinnej o niskiej intensywności

ZABUDOWA TURYSTYCZNO-REKREACYJNA

US, U/US — Tereny sportu i rekreacji

II. OBSZARY O OGRANICZONEJ ZABUDOWIE

OBSZARY WYŁĄCZONE Z ZABUDOWY

1W — Wody powierzchniowe - Czarny i Biały Dunajec

POZOSTAŁE ELEMENTY SYSTEMU TRANSPORTOWEGO

P — Parkingi zbiorcze - rejon lokalizacji

TERENY SZCZEGÓLNEGO ZAGROŻENIA POWODZIOWEGO
(wg Mapy Zagrożenia Powodziowego ISOK)

Obszary, na których prawdopodobieństwo wystąpienia powodzi jest wysokie i wynosi raz na 10 lat (Q=10%)

Obszary, na których prawdopodobieństwo wystąpienia powodzi jest średnie i wynosi raz na 100 lat (Q=0,1%)

TERENY ZAGROŻONE RUCHAMI MASOWYMI

Strefy ochrony sanitarnej 50 i 150m od cmentarza

IV. SYSTEM KOMUNIKACYJNY

PODSTAWOWY UKŁAD DROGOWO-ULICZNY

G — Ulice główne (G) istniejące i projektowane

VII. OZNACZENIA INNE

Powierzchnie ograniczające wysokości obiektów budowlanych i naturalnych w otoczeniu lotniska Nowy Targ

Orientacyjne granice terenów o różnych kierunkach zagospodarowania przestrzennej

OZNACZENIA:

	Granice obszaru objętego planem
	Linie rozgraniczające tereny o różnym przeznaczeniu
	Nieprzekraczalna linia zabudowy
Przeznaczenia terenów:	
1MN	Tereny zabudowy mieszkaniowej jednorodzinnej
1MN/U-2MN/U	Tereny zabudowy mieszkaniowo - usługowej
1U	Tereny zabudowy usługowej
1ZP	Tereny zieleni urządzonej
1ZN-2ZN	Tereny zieleni nieurządzonej
1WS	Tereny wód powierzchniowych, śródlądowych
1KD-G 1KD-D - 2KD-D	Tereny dróg publicznych
1KDW	Tereny dróg wewnętrznych
1KS-2KS	Tereny parkingów
Inne:	
663m n.p.m.	Orientacyjna granica przestrzeni powietrznej dla lotniska Nowy Targ
1ZZ	Obszary szczególnego zagrożenia powodzią
2ZZ	Obszary narażone na zalanie w przypadku zniszczenia lub uszkodzenia wału przeciwpowodziowego
	Granice obszarów, na których prawdopodobieństwo wystąpienia powodzi jest wysokie i wynosi raz na 10 lat
	Granice obszarów, na których prawdopodobieństwo wystąpienia powodzi jest niskie i wynosi raz na 500 lat
	Strefy sanitarne cmentarza - 50 i 150 m

Załącznik Nr 2 do Obwieszczenia Nr ... Rady Miasta Nowy Targ z dnia .....
w sprawie ogłoszenia jednolitego tekstu i rysunku uchwały w sprawie miejscowego planu zagospodarowania przestrzennego NOWY TARG 16-30 (Podmieścisko południe).
Rysunek jednolity miejscowego planu zagospodarowania przestrzennego NOWY TARG 16-30 (Podmieścisko południe) zawiera w jednolitej postaci ustalenia:
- Uchwały Nr XXI/220/2020 Rady Miasta Nowy Targ z dnia 27 lipca 2020 r. (Dz. Urz. Woj. Małopolskiego 2020.5054 z dnia 5 sierpnia 2020 r.)
- Uchwały Nr XXXV/377/2021 Rady Miasta Nowy Targ z dnia 29 listopada 2021 r. (Dz. Urz. Woj. Małopolskiego 2021.7396 z dnia 9 grudnia 2021 r.)