ZMIANA STUDIUM UWARUNKOWAŃ I KIERUNKÓW ZAGOSPODAROWANIA PRZESTRZENNEGO MIASTA NOWY TARG

UWARUNKOWANIA ZAGOSPODAROWANIA PRZESTRZENNEGO - SYNTEZA

ZAŁĄCZNIK NR 4

SKALA 1:10 000

do przedstawienia na sesji

Załącznik graficzny nr 4
do Uchwały .....
Rady Miasta Nowy Targ
z dnia .....r..... 2020r.

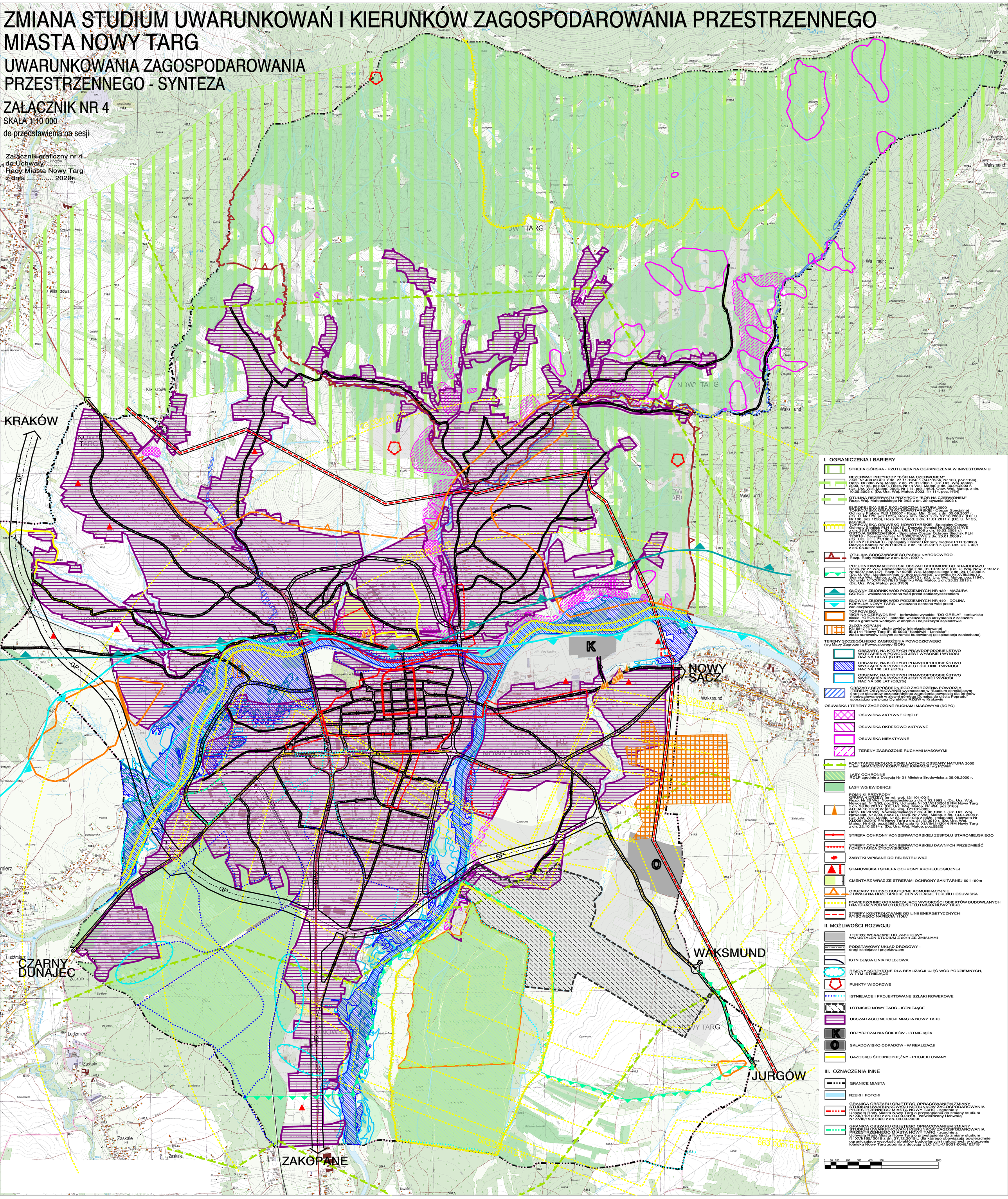

I. OGRANICZENIA I BARIERY

STREFA GÓRSKA - RZUTUJĄCA NA OGRANICZENIA W INWESTOWANIU

REZERWAT PRZYRODY "BÓR NA CZERWONEM"
Zarz. Nr 488 MLiPD z dn. 27.11.1956 r. (M.P.1956, Nr 103, poz.1194), Rozp. Nr 3/03 Woj. Małop. z dn. 29.01.2003 r. (Dz. Urz. Woj. Małop. 2003, Nr 45, poz.597), Rozp. Nr 14 Woj. Małop. z dn. 30.04.2003 r. (Dz. Urz. Woj. Małop. 2003, Nr 114, poz.1462), Obw. Woj. Małop. z dn. 10.05.2003 r. (Dz. Urz. Woj. Małop. 2003, Nr 114, poz.1464)

OTULINA REZERWATU PRZYRODY "BÓR NA CZERWONEM"
Rozp. Woj. Małopolskiego Nr 3/03 z dn. 29 stycznia 2003 r.

EUROPEJSKA SIEĆ EKOLOGICZNA NATURA 2000
TORFOWISKA ORAWSKO-NOWOTARSKIE - Obszar Specjalnej Ochrony Ptaków PLB 120007 - Rozp. Min. Środ. z dn. 05.09.2007 r. (Dz. U. Nr 179, poz.1275), Rozp. Min. Środ. z dn. 27.10.2008 r. (Dz. U. Nr 198, poz.1226), Rozp. Min. Środ. z dn. 11.01.2011 r. (Dz. U. Nr 25, poz.133)
TORFOWISKA ORAWSKO-NOWOTARSKIE - Specjalny Obszar Ochrony Siedlisk PLH 120016 - Decyzja Komisji Nr 2008/218/WE z dn. 25.01.2008 r. (Dz. Urz. UE L 77/106 z dn. 19.03.2008 r.)
OSTOJA GORCZAŃSKA - Specjalny Obszar Ochrony Siedlisk PLH 120018 - Decyzja Komisji Nr 2008/218/WE z dn. 25.01.2008 r. (Dz. Urz. UE L 77/106 z dn. 19.03.2008 r.)
GÓRNY DUNAJEC - Specjalny Obszar Ochrony Siedlisk PLH 120086 Decyzja Komisji Nr 2011/62/EU z dn. 10.01.2011 r. (Dz. Urz. UE L 33/1 z dn. 08.02.2011 r.)

OTULINA GORCZAŃSKIEGO PARKU NARODOWEGO - Rozp. Rady Ministrów z dn. 9.01.1997 r.

POŁUDNIOWOMAŁOPOLSKI OBSZAR CHRONIONEGO KRAJOBRAZU
Rozp. Nr 27 Woj. Nowosądeckiego z dn. 01.10.1997 r. (Dz. U. Woj. Now. z 1997 r. Nr 43/97, poz.147), Rozp. Nr 92/06 Woj. Małopolskiego z dn. 24.11.2006 r. (Dz. U. Woj. Małopolskiego Nr 806 poz.4862), Uchwała Nr XVIII/299/12 Sejmiku Woj. Małop. z dn. 27.02.2012 r. (Dz. Urz. Woj. Małop. poz.1194), Uchwała Nr XXIV/578/13 Sejmiku Woj. Małop. z dn. 25.03.2013 r. (Dz. Urz. Woj. Małop. poz.3130)

GŁÓWNY ZBIORNIK WÓD PODZIEMNYCH NR 439 - MAGURA GORCE - wskazana ochrona wód przed zanieczyszczeniem

GŁÓWNY ZBIORNIK WÓD PODZIEMNYCH NR 440 - DOLINA KOPALNA NOWY TARG - wskazana ochrona wód przed zanieczyszczeniem

TORFOWISKA
"BÓR NA CZERWONEM" - torfowisko wysokie, "DO GRELA" - torfowisko niskie, "GRONKÓW" - potorfie; wskazane do utrzymania z zakazem zmian gruntowo-wodnych w obrębie i najbliższym sąsiedztwie

ZŁOŻA KOPALIN
KN 5847 "Niwa" - złoże żwirów (nieeksploatowane)
IB 2141 "Nowy Targ II", IB 5930 "Kaniówki - Lotnisko" - złoża surowców ilastych ceramiki budowlanej (eksploatacja zaniechana)

TERENY SZCZEGÓLNEGO ZAGROŻENIA POWODZIOWEGO
(wg Mapy Zagrożenia Powodziowego ISOK)

OBSZARY, NA KTÓRYCH PRAWDOPODOBIEŃSTWO WYSTĄPIENIA POWODZI JEST WYSOKIE I WYNOSI RAZ NA 10 LAT (Q10%)

OBSZARY, NA KTÓRYCH PRAWDOPODOBIEŃSTWO WYSTĄPIENIA POWODZI JEST ŚREDNIE I WYNOSI RAZ NA 100 LAT (Q1%)

OBSZARY, NA KTÓRYCH PRAWDOPODOBIEŃSTWO WYSTĄPIENIA POWODZI JEST NISKIE I WYNOSI RAZ NA 500 LAT (Q0,2%)

OBSZARY BEZPOŚREDNIEGO ZAGROŻENIA POWODZIĄ (TERENY OBWAŁOWANE) wyznaczone w "Studium określającym granice obszarów bezpośredniego zagrożenia powodzią dla terenów nieobwałowanych w zlewni górnego Dunajca do ujścia Popradu" sporządzonym przez Dyrektora RZGW w Krakowie

OSUWISKA I TERENY ZAGROŻONE RUCHAMI MASOWYMI (SOPO)

OSUWISKA AKTYWNE CIĄGLE

OSUWISKA OKRESOWO AKTYWNE

OSUWISKA NIEAKTYWNE

TERENY ZAGROŻONE RUCHAMI MASOWYMI

KORYTARZE EKOLOGICZNE ŁĄCZĄCE OBSZARY NATURA 2000 w tym GRANICZNY KORYTARZ KARPACKI wg PZWM

LASY OCHRONNE
RDLP zgodnie z Decyzją Nr 21 Ministra Środowiska z 29.08.2000 r.

LASY WG EWIDENCJI

POMNIKI PRZYRODY
GRUPA 4 DRZEW (nr rej. woj. 121101-001)
Rozp. Nr 20 Woj. Nowosądeckiego z dn. 4.02.1993 r. (Dz. Urz. Woj. Nowosąd. Nr 3/93, poz.27), Uchwała Nr XLV/513/2010 RM Nowy Targ z dn. 28.06.2010 r. (Dz. Urz. Woj. Małop. Nr 434, poz.3165)
ALEJA 16 DRZEW (nr rej. woj. 121101-002)
Rozp. Nr 20 Woj. Nowosądeckiego z dn. 4.02.1993 r. (Dz. Urz. Woj. Nowosąd. Nr 3/93, poz.27), Rozp. Nr 7 Woj. Małop. z dn. 13.04.2004 r. (Dz. Urz. Woj. Małop. Nr 85, poz.1066 z późn. zmianami), Uchwała Nr XLIX/542/2010 RM Nowy Targ z dn. 21.12.2010 r. (Dz. Urz. Woj. Małop. Nr 643, poz.5295), Uchwała Nr XLVII/424/2014 RM Nowy Targ z dn. 22.10.2014 r. (Dz. Urz. Woj. Małop. poz.5922)

STREFA OCHRONY KONSERWATORSKIEJ ZESPOŁU STAROMIEJSKIEGO

STREFY OCHRONY KONSERWATORSKIEJ DAWNYCH PRZEDMIEŚĆ I CMENTARZA ŻYDOWSKIEGO

ZABYTKI WPISANE DO REJESTRU WKZ

STANOWISKA I STREFA OCHRONY ARCHEOLOGICZNEJ

CMENTARZ WRAZ ZE STREFAMI OCHRONY SANITARNEJ 50 I 150m

OBSZARY TRUDNO DOSTĘPNE KOMUNIKACYJNIE, Z UWAGI NA DUŻE SPADKI, DENIWELACJE TERENU I OSUWISKA

POWIERZCHNIE OGRANICZAJĄCE WYSOKOŚCI OBIEKTÓW BUDOWLANYCH I NATURALNYCH W OTOCZENIU LOTNISKA NOWY TARG

STREFY KONTROLOWANE OD LINII ENERGETYCZNYCH WYSOKIEGO NAPIĘCIA 110kV

II. MOŻLIWOŚCI ROZWOJU

TERENY WSKAZANE DO ZABUDOWY
WG USTALEŃ STUDIUM Z 2014 ZE ZMIANAMI

PODSTAWOWY UKŁAD DROGOWY - drogi istniejące i projektowane

ISTNIEJĄCA LINIA KOLEJOWA

REJONY KORZYSTNE DLA REALIZACJI UJĘĆ WÓD PODZIEMNYCH, W TYM ISTNIEJĄCE

PUNKTY WIDOKOWE

ISTNIEJĄCE I PROJEKTOWANE SZLAKI ROWEROWE

LOTNISKO NOWY TARG - ISTNIEJĄCE

OBSZAR AGLOMERACJI MIASTA NOWY TARG

K OCZYSZCZALNIA ŚCIEKÓW - ISTNIEJĄCA

O SKŁADOWISKO ODPADÓW - W REALIZACJI

GAZOCIĄG ŚREDNIOPRĘŻNY - PROJEKTOWANY

III. OZNACZENIA INNE

GRANICE MIASTA

RZEKI I POTOKI

GRANICA OBSZARU OBJĘTEGO OPRACOWANIEM ZMIANY STUDIUM UWARUNKOWAŃ I KIERUNKÓW ZAGOSPODAROWANIA PRZESTRZENNEGO MIASTA NOWY TARG - zgodnie z Uchwałą Rady Miasta Nowy Targ o przystąpieniu do zmiany studium Nr XII/112/ 2019 z dn. 03.09.2019r., zatwierdzony Uchwałą Nr XVIII/193/ 2020 z dn. 09.03.2020r.

GRANICA OBSZARU OBJĘTEGO OPRACOWANIEM ZMIANY STUDIUM UWARUNKOWAŃ I KIERUNKÓW ZAGOSPODAROWANIA PRZESTRZENNEGO MIASTA NOWY TARG - zgodnie z Uchwałą Rady Miasta Nowy Targ o przystąpieniu do zmiany studium Nr XVI/165/ 2019 z dn. 27.12.2019r., dla którego obowiązują powierzchnie ograniczające wysokość obiektów budowlanych i naturalnych w otoczeniu lotniska Nowy Targ zgodnie z decyzją ULC-LTL-4/ 5021-0048/ 02/19

0 50 100 200 300 400 500 1000